

Politik im Werra-Meißner-Kreis

Inhalt

1.	Demokratischer Aufbau der Kreisorgane.....	2
2.	Der Kreistag.....	2
2.1.	Der Kreistagsvorsitzende.....	3
2.2.	Kreistagsfraktionen.....	3
2.2.1.	Sozialdemokratische Partei Deutschlands – SPD.....	3
2.2.2.	Christlich Demokratische Union – CDU.....	4
2.2.3.	BÜNDNIS 90/DIE GRÜNEN – GRÜNE.....	4
2.2.4.	Freie Wähler Gemeinschaft Werra Meißner – FWG.....	5
2.2.5.	Freie Demokratische Partei – FDP.....	5
2.2.6.	DIE LINKE – DIE LINKE.....	5
2.3.	Ausschüsse des Kreistages.....	5
3.	Der Kreisausschuss.....	6
4.	Dezernatszuschnitt.....	6
5.	Bürgermeister in den Städten und Gemeinden des Kreises.....	7
6.	Abgeordnete.....	7
6.1.	Abgeordnete für den Hessischen Landtag.....	7
6.2.	Abgeordnete für den Deutschen Bundestag.....	7

1. Demokratischer Aufbau der Kreisorgane

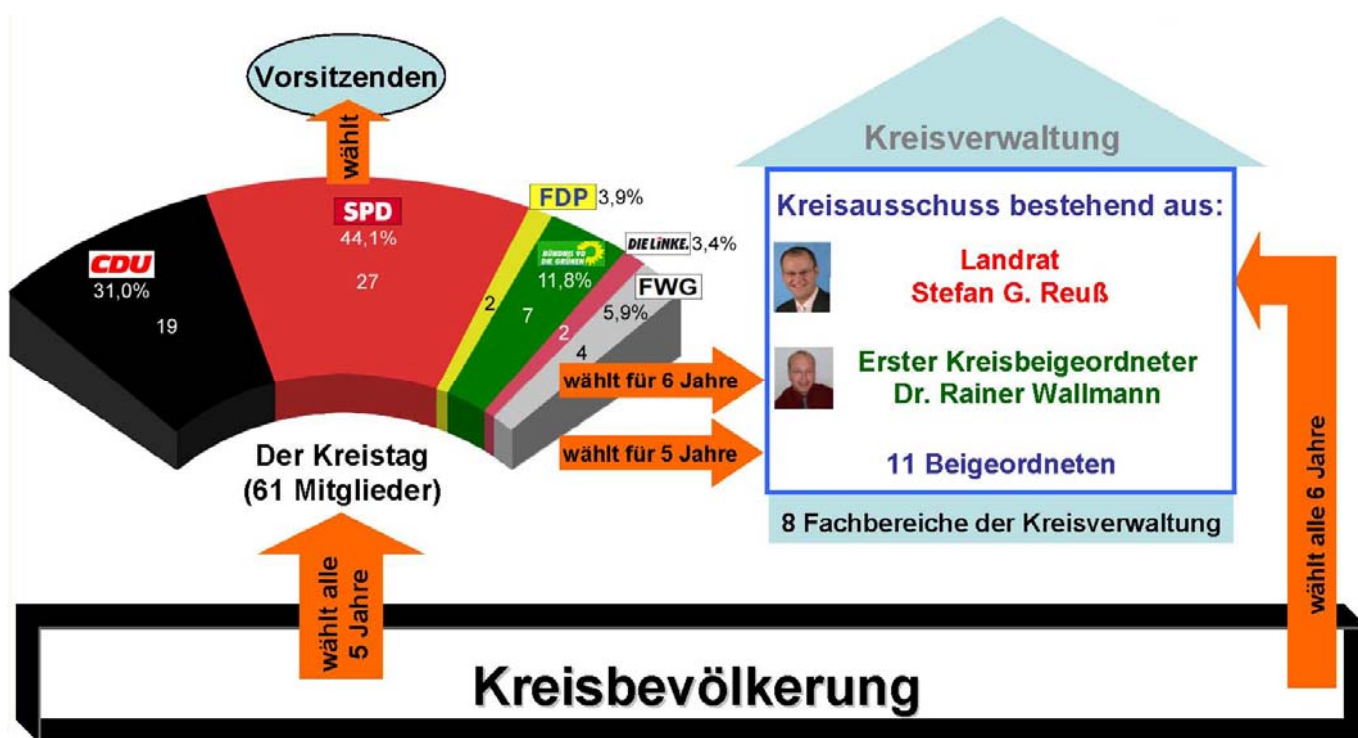

Die Grafik zeigt den demokratischen Aufbau der Organe des Werra-Meißner-Kreises auf Grundlage der Ergebnisse der Kreistagswahl vom 27. März 2011 und der Landratswahl vom 29. Januar 2012.

2. Der Kreistag

Der Kreistag, das oberste Organ des Landkreises, wird von den Bürgerinnen und Bürgern des Landkreises in allgemeiner, freier, gleicher, geheimer und unmittelbarer Wahl für die Dauer von fünf Jahren gewählt. Er entscheidet über alle wichtigen Angelegenheiten und überwacht die gesamte Verwaltung.

Im Werra-Meißner-Kreises setzt sich der Kreistag aus 61 Abgeordneten zusammen. Aus seiner Mitte werden der Vorsitzende und dessen Stellvertreter gewählt sowie die Zusammensetzung der Kreistagsausschüsse bestimmt. Darüber hinaus wählt der Kreistag den Ersten Kreisbeigeordneten sowie die weiteren Mitglieder des Kreisausschusses.

Im Kreistag des Werra-Meißner-Kreises werden 9 Fachausschüsse zu unterschiedlichen Themenschwerpunkten gebildet, die die Vorarbeit für die Entscheidungen im Kreistag leisten. Der Kreistag tritt so oft zusammen, wie es die Geschäfte erfordern, jedoch mindestens viermal im Jahr. Durch amtliche Bekanntmachungen des Kreises werden die Bürgerinnen und Bürger über die öffentlich stattfindenden Kreistagssitzungen informiert und können sich aktuell ein Bild von der Arbeit der Kreistagsabgeordneten machen.

2.1. Der Kreistagsvorsitzende

Kreistagsvorsitzender



Dieter Franz (SPD)
Schlossplatz 1
37269 Eschwege

Stellvertretende Kreistagsvorsitzende

Lothar Seeger (SPD)
Andreas Trube (CDU)
Ilona Rohde-Erfurth (SPD)
Corinna Bartholomäus (BÜNDNIS 90/DIE GRÜNEN)

2.2. Kreistagsfraktionen

2.2.1. Sozialdemokratische Partei Deutschlands – SPD

Geschäftsstelle

Vor dem Brückentor 5b
37269 Eschwege
Tel.: 05651/5448
E-Mail: info@spd-werra-meissner.de

Fraktionsvorsitzender



Lothar
Quanz



Reiner
Adam



Ludger
Arnold



Hans-Peter
Biehl



Wolfgang
Fischer



Dieter
Franz



Hans-Jürgen
Gerlach



Hans
Giller



Dr. Uwe
Heinemann



Peter
Hieronimus



Wilhelm
Holzhauser



Gerd
Hoßbach



Karl
Jeanrond



Dr. Wolfgang
Kistner



Erwin
Knies



Dr. Marita
Kroneberger



Friedel
Lenze



Heike
Nölke



Martina
Oehl



Ilona
Rohde-Erfurth



Karl-Heinz
Schäfer



Christa
Schein



Fritz
Schindewolf



Lothar
Seeger



Jürgen
Zick



Michael
Zimmermann



Ulrike
Zindel

2.2.2. Christlich Demokratische Union – CDU

Geschäftsstelle

Herrngasse 9
37269 Eschwege
Tel.: 05651/71515
E-Mail: cdu.werra-meissner@t-online.de

Fraktionsvorsitzender



Uwe
Brückmann



Friedrich
Arnoldt



Lena
Arnoldt



Dr. Lutz
Bergner



Heinz-Otto
Brandau



Michael
Craciun



Frank
Fiedler



Angela
Fischer



Wilhelm
Gebhard



Dorothea
Henkelmann



Alexander
Heppe



Frank
Hix



Dirk
Landau



Erich
Möller



Freiherr Peter
Roeder v.
Diersburg



Ilse von
Scharfenberg

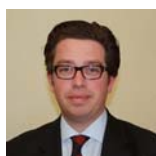

Stefan
Schneider



Michael
Stein



Andreas
Trube

2.2.3. BÜNDNIS 90/DIE GRÜNEN – GRÜNE

Geschäftsstelle

Marktgasse 12
37213 Witzenhausen
Tel.: 05542/71717
E-Mail: armin.jung@gruene-werra-meissner.de

Fraktionsvorsitzende



Sigrid
Erfurth



Corinna
Bartholomäus



Claudia
Fiedler



Dr. Ulrich
Fiege



Regine
Henke



Armin
Jung



Norbert
Lennartz

2.2.4. Freie Wähler Gemeinschaft Werra Meißner – FWG

Geschäftsstelle

Auf dem Salzmannstale 37b
37287 Wehretal
Tel.: 05651/99797
E-Mail: fwg-werra-meissner@fwg-wmk.de

Fraktionsvorsitzender



Waldemar
Rescher



Katharina
Csollák-Klein



Andreas
Hölzel



Dieter
Kirschner

2.2.5. Freie Demokratische Partei – FDP

Geschäftsstelle

Bismarckstraße 15
37269 Eschwege
Tel.: 05651/5956
E-Mail: fdp-werra-meissner@t-online.de

Fraktionsvorsitzender



Jürgen
Vogelei



Ute
Lorenz-Roth

2.2.6. DIE LINKE – DIE LINKE

Geschäftsstelle

Boyneburger Straße 13
37269 Eschwege
Tel.: 05651/50735
E-Mail: bgassmann@die-linke-werra-meissner.de

Fraktionsvorsitzender



Bernhard
Gassmann



Waltraud
Eisenträger-
Tomčuk

2.3. Ausschüsse des Kreistages

Der Kreistag hat aus seiner Mitte **9 Ausschüsse** gebildet:

	Vorsitzende/r	Stellv. Vorsitzende/r
• Hauptausschuss	Hans-Jürgen Gerlach	Heike Nölke
• Finanzausschuss	Karl Jeanrond	Michael Zimmermann
• Gesundheits- und Sozialausschuss	Dr. Marita Kroneberg	Katharina Csollák-Klein
• Schulausschuss	Claudia Fiedler	Ludger Arnold
• Umweltausschuss	Armin Jung	Friedrich Arnoldt
• Ausschuss für Gleichstellungs- u. Frauenfragen	N.N.	N.N.
• Rechnungsprüfungsausschuss	Friedrich Arnoldt	N.N.
• Ausschuss für Wirtschaft und Verkehr	Jürgen Zick	Dr. Lutz Bergner
• Ausschuss für Kreis- und Regionalentwicklung	Dr. Wolfgang Kistner	Dr. Ulrich Fiege

Werra-Meißner-Kreis
Fachdienst 1.1 -Kreisorgane-
Schlossplatz 1, 37269 Eschwege
Tel.: 05651/302-1110, - 1111, - 1112
E-Mail: kreisorgane@werra-meissner-kreis.de
Internet: www.werra-meissner-kreis.de

3. Der Kreisausschuss

Der Kreisausschuss ist die Verwaltungsbehörde des Landkreises und besorgt nach den Beschlüssen des Kreistages im Rahmen der bereitgestellten Mittel die laufende Verwaltung des Landkreises.

Zum Kreisausschuss des Werra-Meißner-Kreises gehören der für sechs Jahre in Direktwahl gewählte Landrat als Vorsitzender sowie der vom Kreistag ebenfalls für sechs Jahre gewählte Erste Kreisbeigeordnete. Weiter sind in dem Gremium elf ehrenamtliche Beigeordnete vertreten, die für die Dauer der Wahlzeit des Kreistages gewählt werden. Die Sitzungen des Kreisausschusses sind nicht öffentlich, allerdings unterrichtet der Kreisausschuss den Kreistag in dessen Sitzungen über die wichtigen Verwaltungsangelegenheiten und teilt wichtige Anordnungen der Aufsichtsbehörde sowie alle Anordnungen, bei denen die Aufsichtsbehörde dies ausdrücklich bestimmt hat, mit.

	Landrat Stefan G. Reuß (SPD)		Hauptamtlicher Erster Kreisbeigeordneter Dr. Rainer Wallmann (BÜNDNIS 90/ DIE GRÜNEN)
			
Helga Först (SPD)	Lothar Hellwig (SPD)	Lothar Nöding (SPD)	Peter Schill (SPD)
			
Sabine Wilke (SPD)	Hans Heckrodt (CDU)	Anita Krüger (CDU)	
			
Fritz Römer (CDU)	Ulrich Biehler (BÜNDNIS 90/ DIE GRÜNEN)	Wolfhard Austen (FWG)	Ekkehard Götting (FDP)

Werra-Meißner-Kreis
Der Kreisausschuss
Schlossplatz 1
37269 Eschwege
Tel.: 05651/302-1030
E-Mail: kreisausschuss@werra-meissner-kreis.de
Internet: www.werra-meissner-kreis.de

4. Dezernatszuschnitt

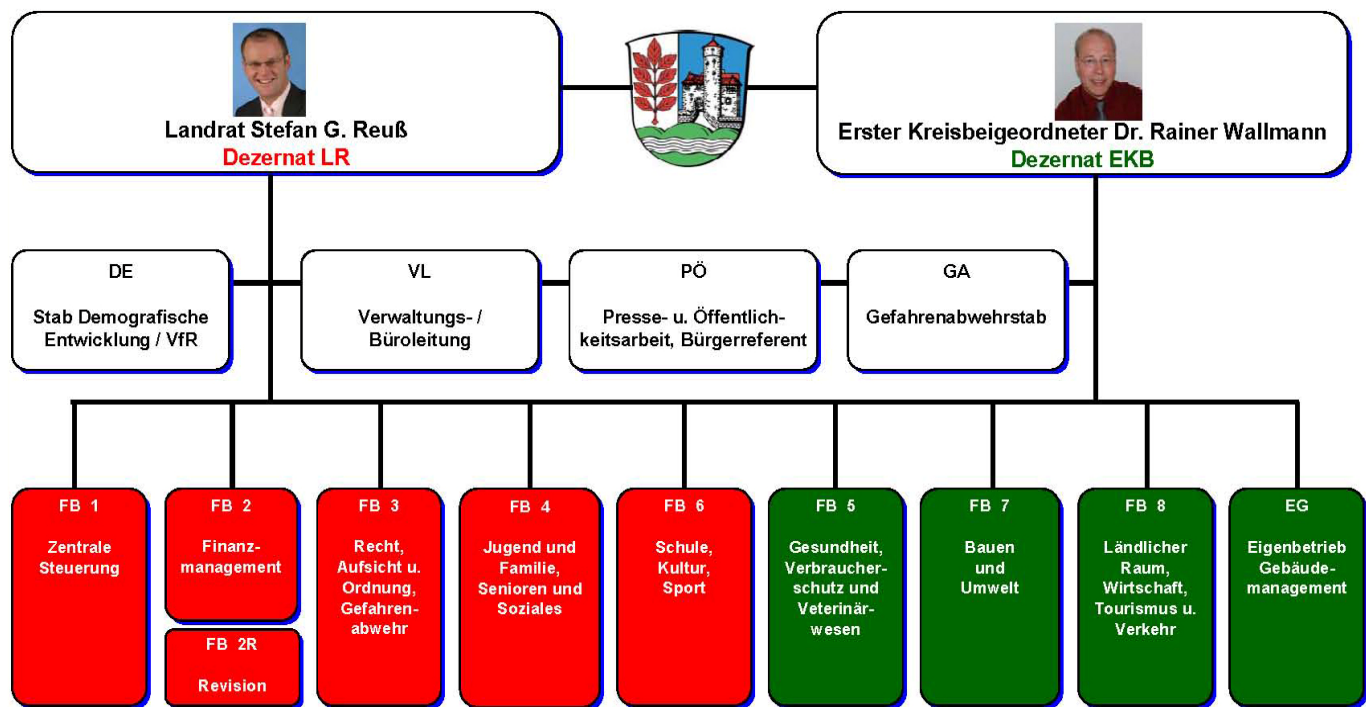

Die Grafik zeigt die Zuständigkeiten des Landrates und des Ersten Kreisbeigeordneten für die Fachbereiche der Kreisverwaltung.

5. Bürgermeister in den Städten und Gemeinden des Kreises

Stadt/Gemeinde	Bürgermeister/in	Anschrift	Telefon + E-Mail
Bad Sooden-Allendorf	Frank Hix	Marktplatz 8 37242 Bad Sooden-Allendorf	05652 9585-0 f.hix@bad-sooden-allendorf.de
Berkatal	Friedel Lenze	Berkastraße 54 37297 Berkatal	05657 9891-0 buergermeister@berkatal.de
Eschwege	Alexander Heppe	Obermarkt 22 37269 Eschwege	05651 304-0 buergermeister@eschwege-rathaus.de
Grossalmerode	Andreas Nickel	Marktplatz 11 37247 Grossalmerode	05604 9335-0 andreas.nickel@grossalmerode.de
Herleshausen	Helmut Schmidt	Bahnhofstraße 15 37293 Herleshausen	05654 9895-0 buergermeister@herleshausen.de
Hessisch Lichtenau	Jürgen Herwig	Landgrafenstr. 52 37235 Hessisch Lichtenau	05602 807-0 j.herwig@hessisch-lichtenau.de
Meinhard	Hans Giller	Sandstraße 15 37276 Meinhard	05651 7480-0 h.giller@gemeinde-meinhard.de
Meißner	Friedhelm Junghans	Hinterweg 4 37290 Meißner	05657 9896-0 friedhelm.junghans@gemeinde-meissner.de
Neu-Eichenberg	Wolfgang Fischer	Kirchstraße 2 37249 Neu-Eichenberg	05504 419 wolfgang.fischer@neu-eichenberg.de
Ringgau	Klaus Fissmann	Am Anger 3 37296 Ringgau	05659 9797-0 klaus.fissmann@ringgau.de
Sontra	Karl-Heinz Schäfer	Marktplatz 6 36205 Sontra	05653 9777-0 buergermeister@sontra.de
Waldkappel	Reiner Adam	Leipziger Straße 34 37284 Waldkappel	05656 9897-0 buergermeister@waldkappel.de
Wanfried	Wilhelm Gebhard	Marktstraße 18 37281 Wanfried	05655 9894-0 buergermeister@wanfried.de
Wehretal	Jochen Kistner	Platz der Normandie 1 37287 Wehretal	05651 9490-0 jochen.kistner@wehretal.de
Weißenborn	Thomas Mäurer	Kirchplatz 1 37299 Weißenborn	05659 302 info@gemeinde-weissenborn.de
Witzenhausen	Angela Fischer	Am Markt 1 37213 Witzenhausen	05542 508-0 angela.fischer@witzenhausen.de

6. Abgeordnete

6.1. Abgeordnete für den Hessischen Landtag

Name	Anschrift	Telefon + E-Mail	Partei	Wahlkreis
Dirk Landau	Herrengasse 9 37269 Eschwege	05651/71516 info@Dirk-Landau.de	CDU	9 (direkt)
Lothar Quanz	Schlossplatz 1-3 65183 Wiesbaden	0611/350 - 0 l.quanz@ltg.hessen.de	SPD	9 (Liste)
Sigrid Erfurth	Schlossplatz 1-3 65183 Wiesbaden	0611/350-743 s.erfurth@ltg.hessen.de	BÜNDNIS 90/ DIE GRÜNEN	9 (Liste)
Dieter Franz	Sachsenweg 10 37287 Wehretal	0611/350-661 d.franz@ltg.hessen.de	SPD	10 (direkt)
Jochen Paulus	Nürnberger Straße 59 36179 Bebra	06622/430 430 j.paulus@ltg.hessen.de	FDP	10 (Liste)

6.2. Abgeordnete für den Deutschen Bundestag

Name	Anschrift	Telefon + E-Mail	Partei	Wahlkreis
Michael Roth	Platz der Republik 1 11011 Berlin	030/227-75339 michael.roth@bundestag.de	SPD	170 (direkt)
Helmut Heiderich	Platz der Republik 1 11011 Berlin	030/227-73182 helmut.heiderich@bundestag.de	CDU	170 (Liste)

Impressum

Herausgeber:

Werra-Meißner-Kreis
Der Kreisausschuss
Presse- und Öffentlichkeitsarbeit
Schlossplatz 1, 37269 Eschwege
Tel.: 05651 302-1160
E-Mail: presse@werra-meissner-kreis.de
Internet: www.werra-meissner-kreis.de

Die Angaben haben keinen Anspruch auf Vollständigkeit. Änderungswünsche, Anregungen und Ergänzungen für die nächste Auflage nimmt die Pressestelle des Werra-Meißner-Kreises gerne entgegen.

Titel, Umschlaggestaltung sowie Art und Anordnung des Inhalts sind zugunsten des jeweiligen Inhabers dieser Rechte urheberrechtlich geschützt. Nachdruck und Übersetzungen sind – auch auszugsweise – nicht gestattet.